

ELABORATO PLANIMETRICO

Compilato da:
Del Balso Giovanni
Iscritto all'albo:
Geometri
Prov. Campobasso N. 1039

**Agenzia delle Entrate
CATASTO FABBRICATI
Ufficio Provinciale di
Isernia**

Comune di Bagnoli Del Trigno	Protocollo n. <small>IS0042552</small>	del 05/06/2015
Sezione: Foglio: 11 Particella: 891	Tipo Mappale n.	del
Dimostrazione grafica dei subalterni		Scala 1 : 500

PIANO TERRA

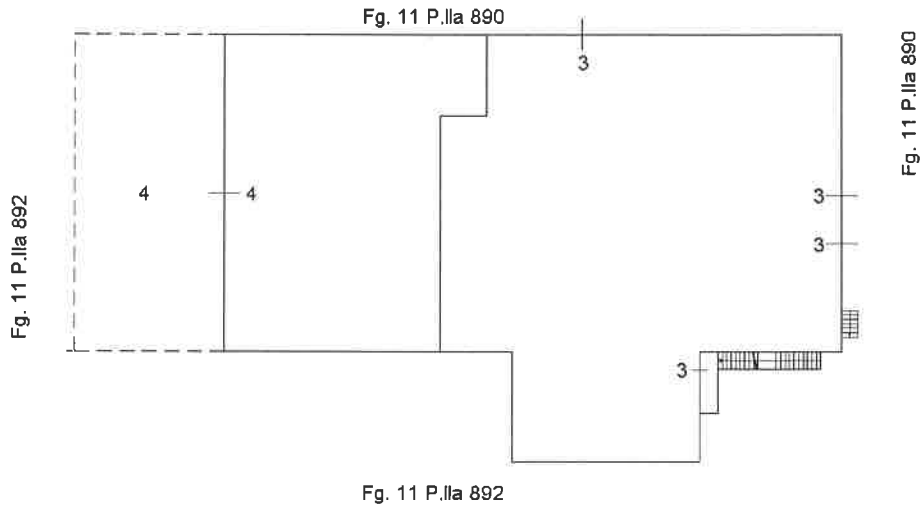

PIANO PRIMO

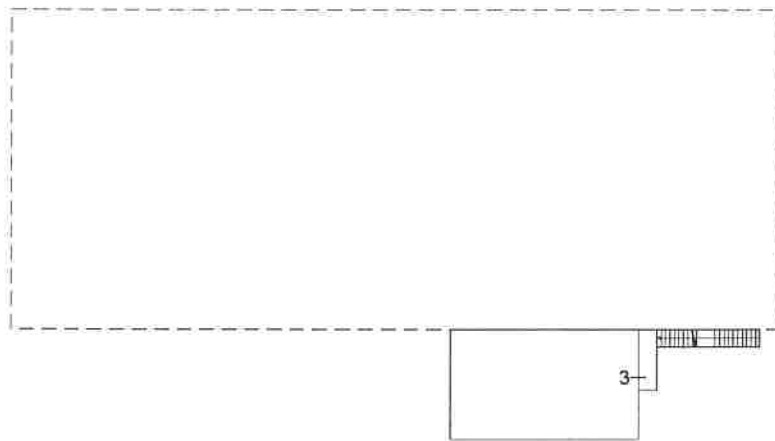

Agenzia delle Entrate
CATASTO FABBRICATI
Ufficio Provinciale di
Isernia

Dichiarazione protocollo n. IS0042552 del 05/06/2015

Planimetria di u.i.u. in Comune di Bagnoli Del Trigno

Contrada Piana Spinete

civ. SNC

Identificativi Catastali:

Sezione:
Foglio: 11
Particella: 891
Subalterno: 3

Compilata da:
Del Balso Giovanni
Isritto all'albo:
Geometri

Prov. Campobasso

N. 1039

Scheda n. 1

Scala 1:200

PIANO TERRA

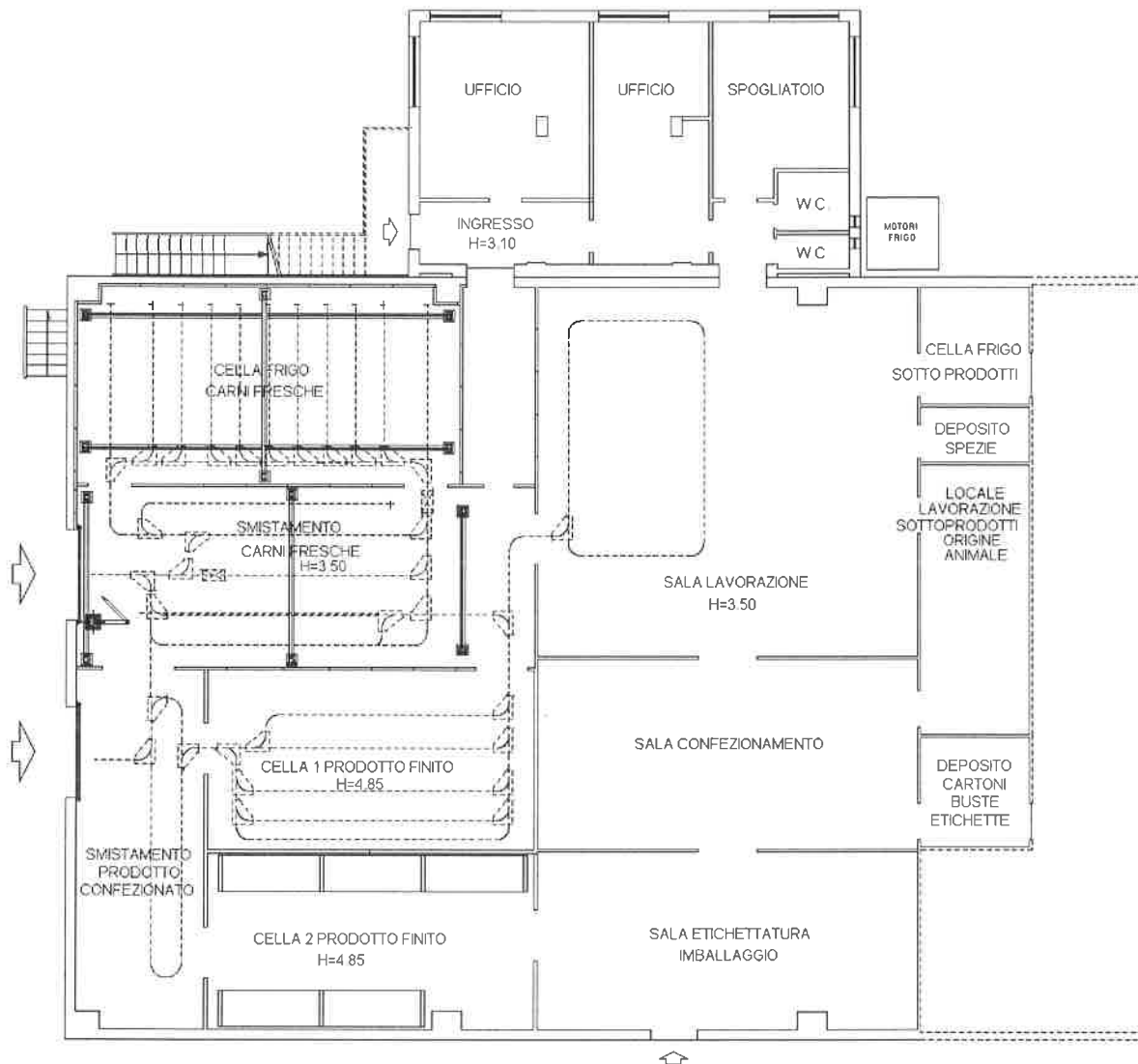

PIANO PRIMO



Catasto dei Fabbricati - Situazione al 31/08/2023 - Comune di BAGNOLI DEL TRIGNO(A.567) - < Foglio 11 Particella 891 Subalterno 3 >
CONTRADA PIANA SPINETE n. 1 Piano T-1



Agenzia delle Entrate
CATASTO FABBRICATI
Ufficio Provinciale di
Isernia

Dichiarazione protocollo n. IS0042552 del 05/06/2015
Planimetria di u.i.u. in Comune di Bagnoli Del Trigno
Contrada Piana Spinete civ. SNC

Identificativi Catastali:

Sezione:
Foglio: 11
Particella: 891
Subalterno: 4

Compilata da:
Del Balso Giovanni
Iscritto all'albo:
Geometri

Prov. Campobasso

N. 1039

Scheda n. 1

Scala 1:200

PIANO TERRA

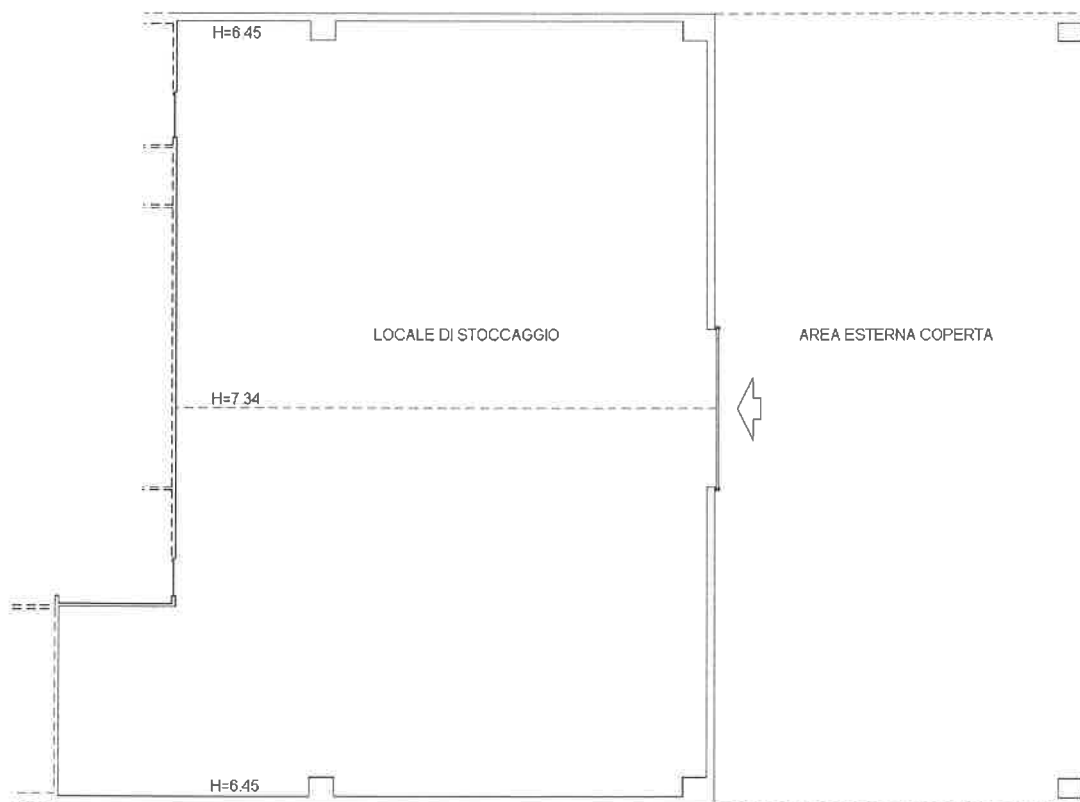

Catasto dei Fabbricati - Situazione al 31/08/2023 - Comune di BAGNOLI DEL TRIGNO(A.567) - < Foglio 11 Particella 891 Subalterno 4 >
CONTRADA PIANA SPINETE n. SNC Piano T

